QU'ÉCLATE DANS LE CIEL

IL 14-08

I 14-08

Texte : AELF
Musique : Michel Wackenheim

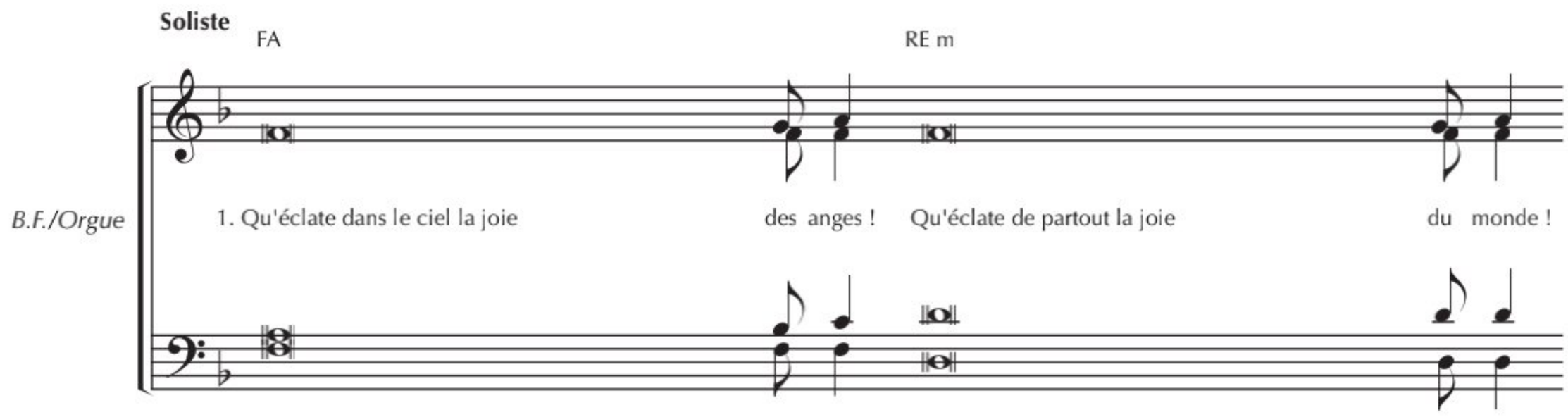

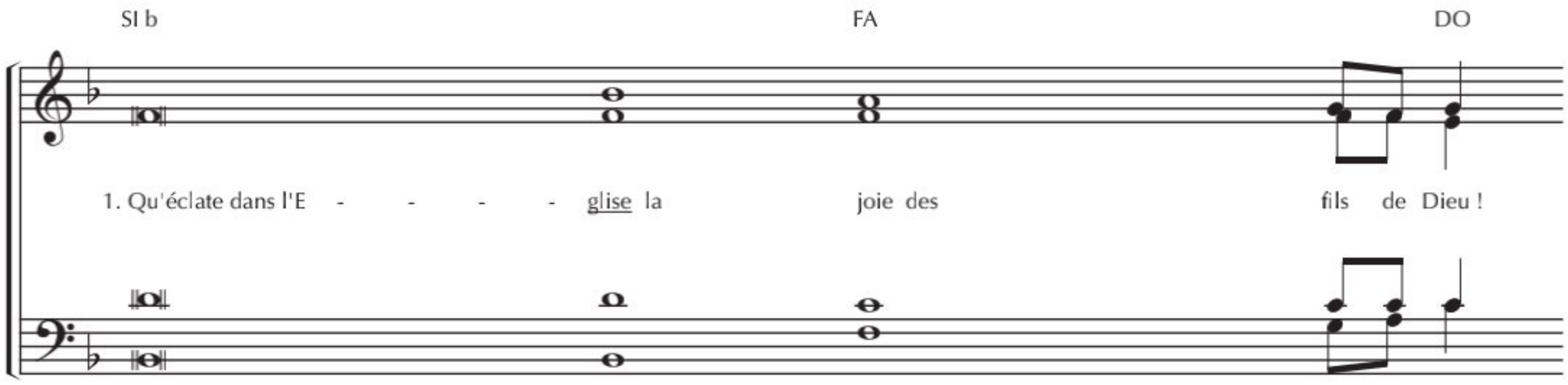

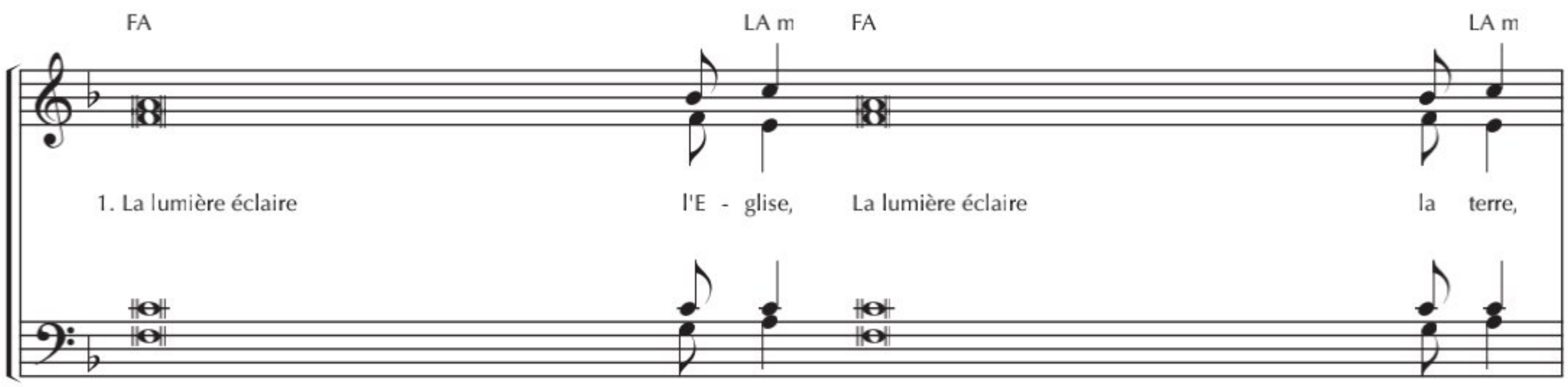

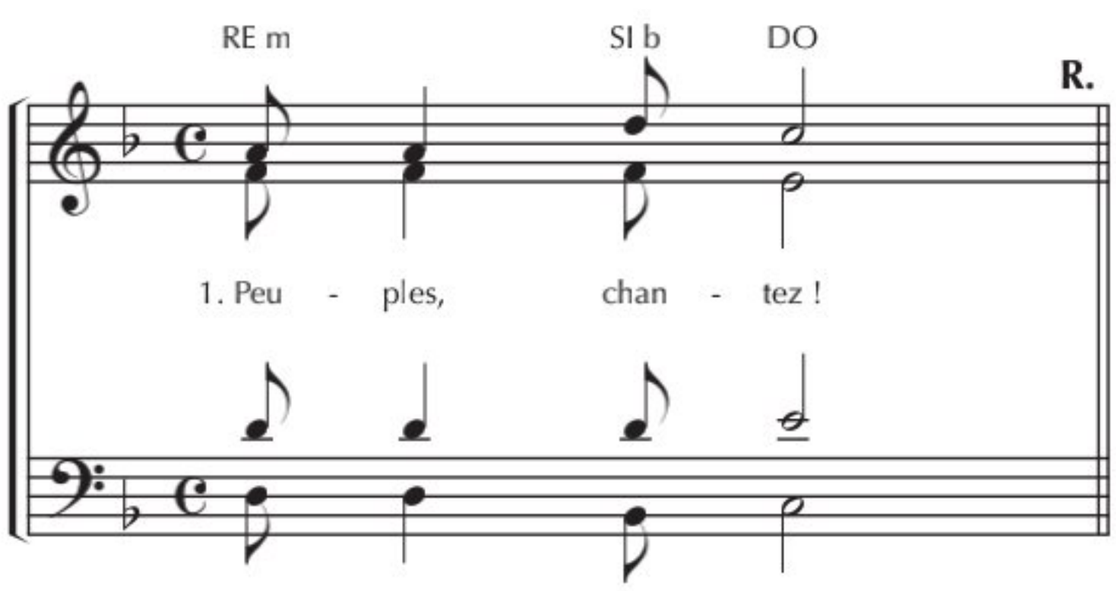

STUDIO SM
B.P. 30012
44370 VARADES

Le paiement du forfait annuel au SECLI (81110 DOURGNE) autorise la reproduction privée de ce chant. 5389

© Studio SM

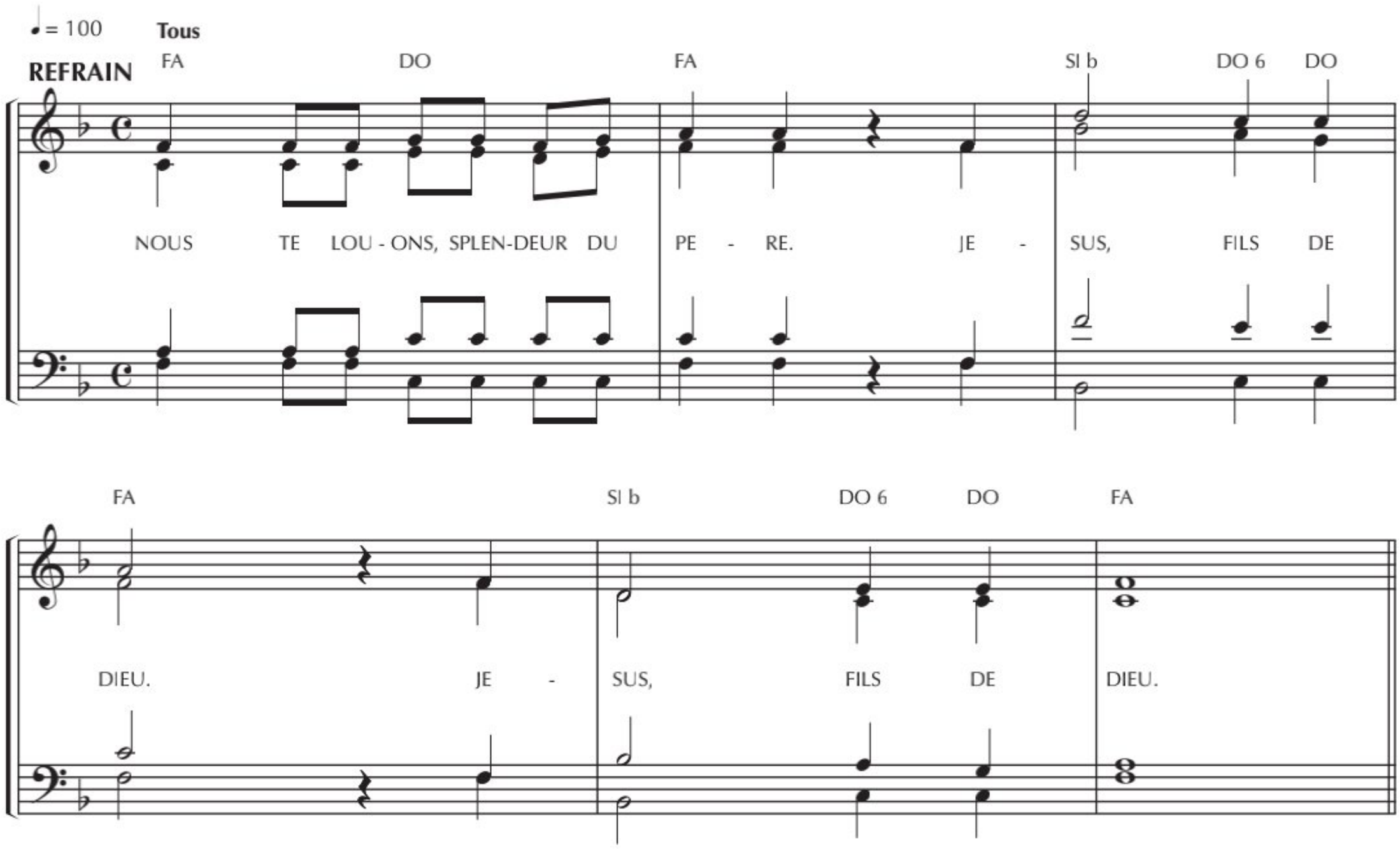

REFRAIN

NOUS TE LOUONS, SPLENDEUR DU PERE.
JESUS, FILS DE DIEU.

1

Qu'éclate dans le ciel la joie des anges !
Qu'éclate de partout la joie du monde !
Qu'éclate dans l'E gli se la joie des fils de Dieu
La lumière éclaire l'Eglise,
La lumière éclaire la terre,
Peuples, chantez !

2

Voici pour tous les temps l'unique Pâque,
Voici pour Israël le grand passage,
Voici la longue mar che vers la terre de liberté
Ta lumière éclaire la route,
Dans la nuit ton peuple s'avance,
Libre, vainqueur !

3

Voici maintenant la Victoire,
Voici la liberté pour tous les peuples,
Le Christ ressusci té triomphe de la mort.
O nuit qui nous rend la lumière,
O nuit qui vit dans sa Gloire
Le Christ Seigneur !

4

Amour infini de notre Père,
Suprême témoignage de tendresse,
Pour libérer l'es cla ve, tu as livré le Fils !
Bienheureuse faute de l'homme,
Qui valut au monde en détresse
Le seul Sauveur !

5

Victoire qui rassemble ciel et terre,
Victoire où Dieu se donne un nouveau peuple,
Victoire de l'A mour , victoire de la Vie !
O Père, accueille la flamme,
Qui vers toi s'élève en offrande,
Feu de nos cœurs !

6

Que brille devant toi cette lumière !
Demain se lèvera l'aube nouvelle
D'un monde rajeu ni dans la Pâque de ton Fîls !
Et que règnent la Paix, la Justice et l'Amour,
Et que passent tous les hommes
De cette terre à ta grande maison,
Par Jésus Christ !

STUDIO SM B.P. 30012
44370 VARADES

© Studio SM